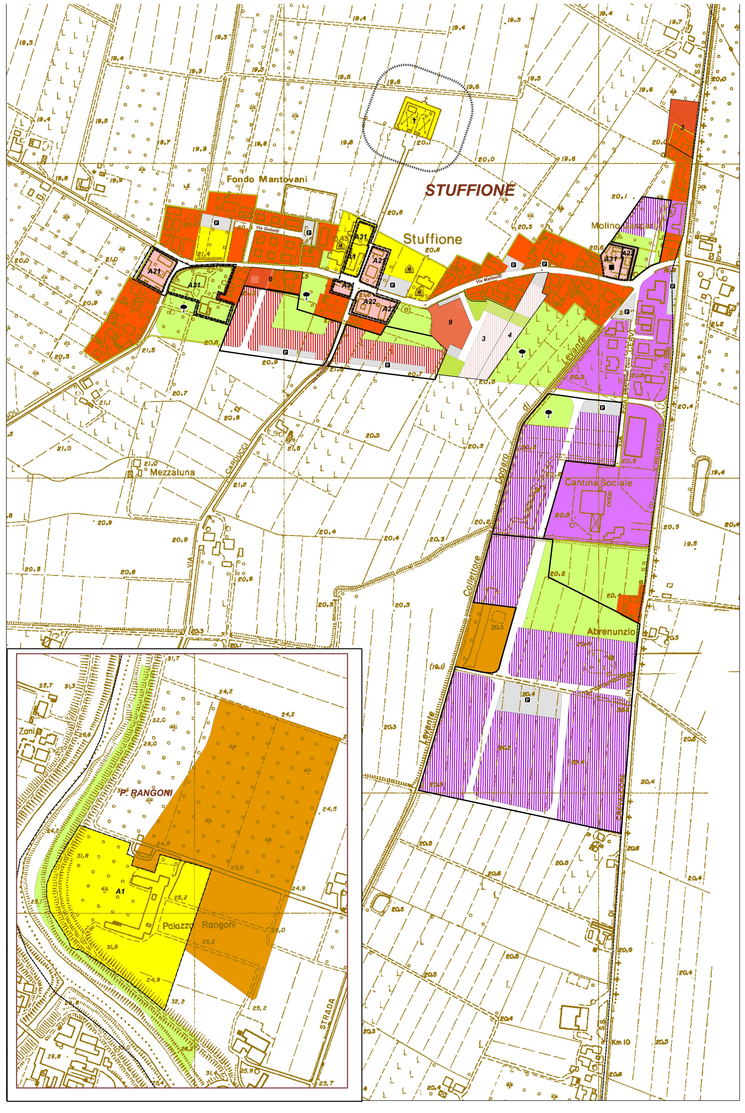

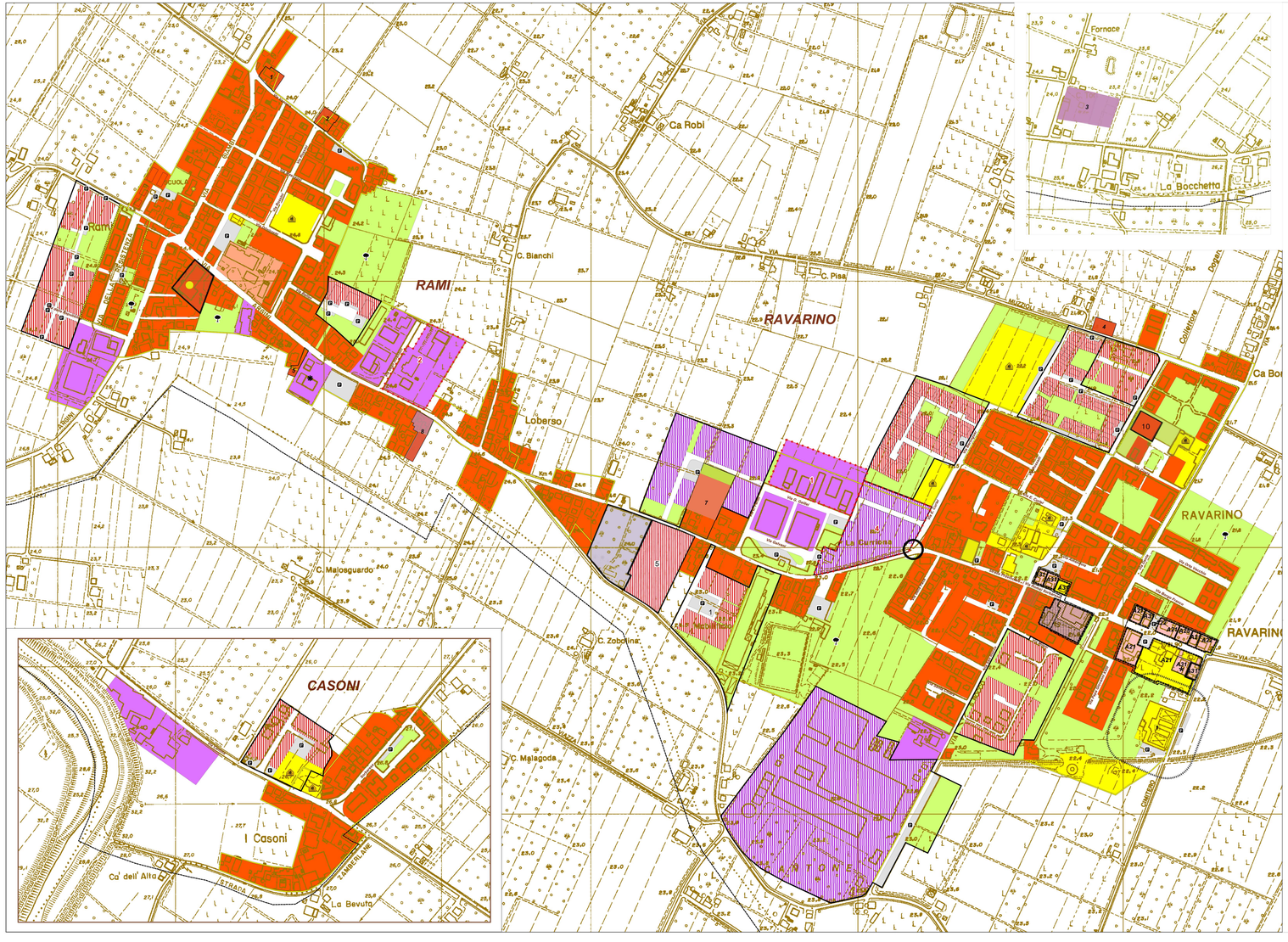

ZONE A PREVALENTE DESTINAZIONE RESIDENZIALE

zona territoriale omogenea A-zona culturale ambientale (art. 15)

Perimetro di zona territoriale omogenea A- zona culturale ambientale

Perimetro di unità minima di intervento

Zone territoriali omogenee A soggette a riqualificazione urbanistica (art. 16 bis)
categorie di intervento:

unità edilizia assoggettata ad intervento di categoria A31

unità edilizia assoggettata ad intervento di categoria A31

unità edilizia assoggettata ad intervento di categoria A4

A1 — Classificazione tipologica delle restanti unità edilizie (edifici ed aree di pertinenza) categorie di intervento e sottocategorie di massima (art. 15)

Destinazioni d'uso:

edifici destinati a residenza e ad attività compatibili (art. 15)

edifici destinati ad attrezzature pubbliche di interesse generale e locale (art. 20 nta)

zona territoriale omogenea B-zona edificata a prevalente destinazione residenziale (art. 16)

rif. art. 16

zona territoriale omogenea B- zona sughereficio (art. 16)

zona territoriale omogenea C- zona per nuovi insediamenti residenziali (art. 17)

1 — rif.art. 17

ZONE A PREVALENTE DESTINAZIONE PRODUTTIVA

zona territoriale omogenea D- zona destinata ad insediamenti produttivi di completamento (art. 18)

zona territoriale omogenea D- zona destinata ad insediamenti produttivi di espansione (art. 18)

zona con prescrizioni specifiche (art. 18)

zona a destinazione ricettiva - alberghiera (art. 18 bis)

ZONE TERRITORIALI OMOGENEE E ZONE AGRICOLE

1 — Zona agricola di rispetto dei cimiteri (art. 19)

Zona agricola di rispetto dei beni ambientali (art. 19)

ZONE DI USO PUBBLICO DI INTERESSE GENERALE

Zone territoriali omogenee F e G- zone destinate a spazi pubblici attrezzati a parco, per il gioco e lo sport (art. 20)

Zone territoriali omogenee F e G- zone destinate ad attrezzature e servizi pubblici (art. 20)

Istruzione dell'obbligo, asili e scuole materne (art. 20)

Zone destinate a parcheggi pubblici

Zone destinate alla viabilità (art. 21)

Intersezione da razionalizzare tramite sistemazione a raso

Perimetro di territorio urbanizzato (art. 24)

Perimetro di comparto di attuazione

Perimetro aree P.E.E.P

Confine comunale

1 — Perimetro di Unità minima d'intervento (Uim) - rif. art. 16

★ — rif. art. 15

● — rif. art. 16 comma 16

■ — rif. art. 15 comma 7

Comune di Ravarino
Provincia di Modena

VARIANTE SPECIFICA AL PRG 2019

(art. 15 della L.R. 47/1978 così come previsto dall'art. 41 della L.R. 20/2000)

TAV. 5

ZONIZZAZIONE DEI CENTRI URBANI

SCALA 1:2000

Il Sindaco Maurizio Rebecchi	Adottata con Delibera di C.C. n. 52 del 18/12/2018
Il Responsabile del Settore Edilizia ed Urbanistica Geom. Giacomo Ferrari	Approvata con Delibera di C.C. n. ___ del _____
Il Progettista Arch. Carlo Santacroce	

Settembre 2019