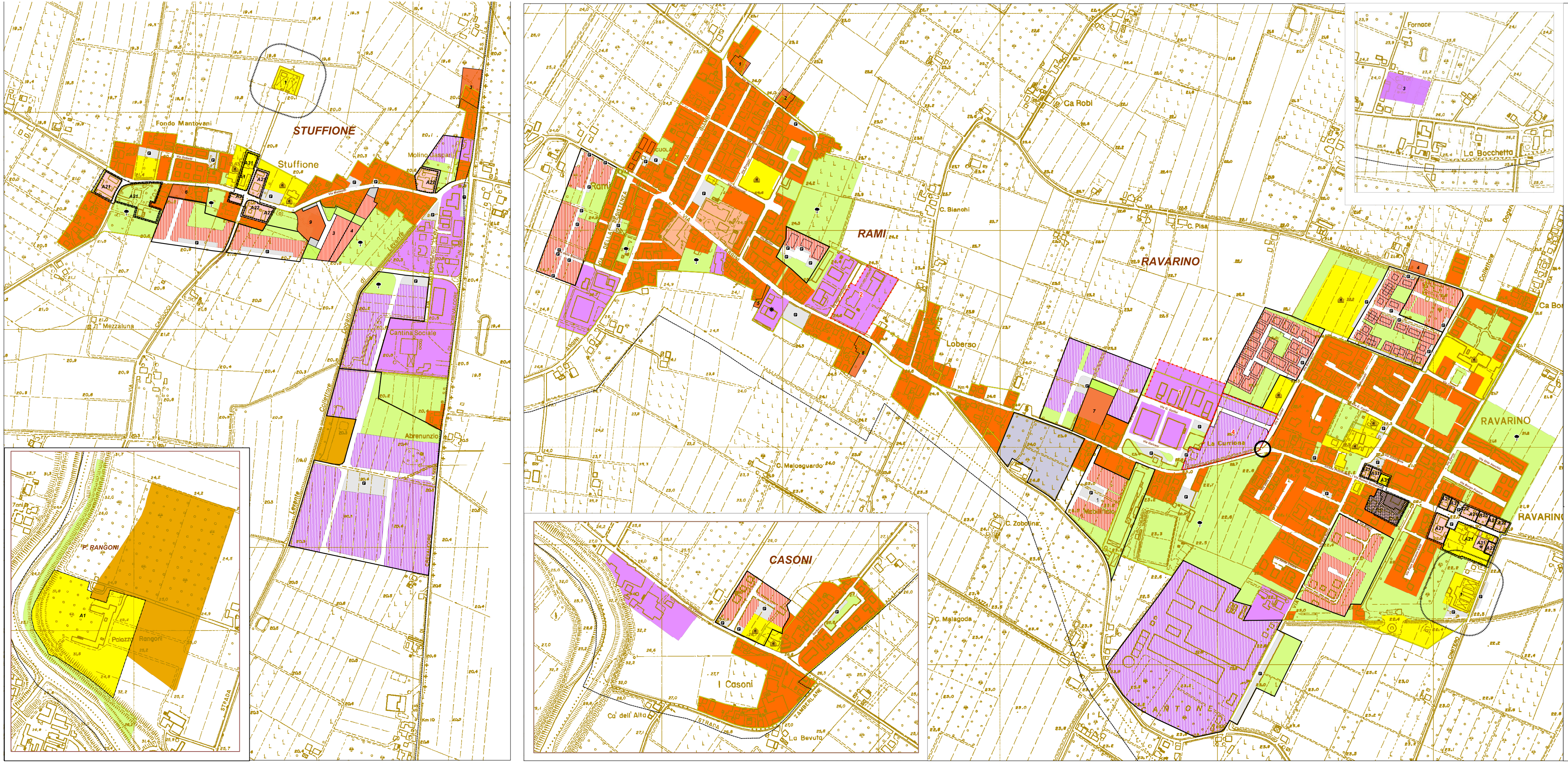

ZONE A PREVALENTE DESTINAZIONE RESIDENZIALE

- zona territoriale omogenea A-zona culturale ambientale (art. 15)
- Perimetro di zona territoriale omogenea A- zona culturale ambientale
- Perimetro di unità minima di intervento

Zona territoriale omogenea A soggetta a riqualificazione urbanistica (art. 16 bis)
categorie di intervento:

- unità edilizia assoggettata ad intervento di categoria A21
- unità edilizia assoggettata ad intervento di categoria A31
- unità edilizia assoggettata ad intervento di categoria A4
- A1 — Classificazione tipologica delle restanti unità edilizie (edifici ed aree di pertinenza) categorie di intervento e sottocategorie di massima (art. 15)

Destinazioni d'uso:

- edifici destinati a residenza e ad attività compatibili (art. 15)
- edifici destinati ad attrezzature pubbliche di interesse generale e locale (art. 20 nta)
- zona territoriale omogenea B-zona edificata a prevalente destinazione residenziale (art. 16)
- rif. art. 16
- zona territoriale omogenea B- zona sugherificio (art. 16)
- zona territoriale omogenea C- zona per nuovi insediamenti residenziali (art. 17)
- 1 — rif.art. 17

ZONE A PREVALENTE DESTINAZIONE PRODUTTIVA

- zona territoriale omogenea D- zona destinata ad insediamenti produttivi di completamento (art. 18)
- zona territoriale omogenea D- zona destinata ad insediamenti produttivi di espansione (art. 18)
- zone con prescrizioni specifiche (art. 18)
- zone a destinazione ricettiva - alberghiera (art. 18 bis)

ZONE TERRITORIALI OMOGENEE E ZONE AGRICOLE

- Zona agricola di rispetto dei cimiteri (art. 19)
- Zona agricola di rispetto dei beni ambientali (art. 19)

ZONE DI USO PUBBLICO DI INTERESSE GENERALE

- Zone territoriali omogenee F e G- zone destinate a spazi pubblici attrezzati a parco, per il gioco e lo sport (art. 20)
- Zone territoriali omogenee F e G- zone destinate ad attrezzature e servizi pubblici (art. 20)
- Istruzione dell'obbligo, asili e scuole materne (art. 20)
- Zone destinate a parcheggi pubblici
- Zone destinate alla viabilità (art. 21)
- Intersezione da razionalizzare tramite sistemazione a raso
- Perimetro di territorio urbanizzato (art. 24)
- Perimetro di comparto di attuazione
- Perimetro aree P.E.E.P
- Confine comunale
- 1 — Perimetro di Unità minima d'intervento (Umi) - rif. art. 16
- * — rif. art. 15

Comune di Ravarino
Provincia di Modena

VARIANTE SPECIFICA AL PRG 2015

(art. 15 della L.R. 47/1978 così come previsto dall'art. 41 della L.R. 20/2000)

TAV. 5

ZONIZZAZIONE DEI CENTRI URBANI

SCALA 1:2000

Il Sindaco Maurizia Rebecchi	Adottata con Delibera di C.C. n. ___ del ___________
Il Responsabile del Settore Edilizia ed Urbanistica Geom. Giacomo Ferrari	Approvata con Delibera di C.C. n. ___ del ___________
Il Progettista Arch. Beatrice Celli	

Novembre 2015